



การไฟฟ้าส่วนภูมิภาค  
PROVINCIAL ELECTRICITY AUTHORITY

เลขที่ ก.๓ บล.(ปป) ๓๐ / ๒๕๖๒

ชื่อผู้รับ นายชานิน พ่วงบุญมาก

ชื่อผู้ส่ง นายสงวน นาคลมัย

### วิญญูขอดับไฟ

วันที่ วันที่ ๓ มกราคม ๒๕๖๒

ตำแหน่ง อภ.ปน.(ก.๓)

ตำแหน่ง ผจก.กฟอ.บางเลน

Switching Deadline

วันที่ ๙ ม.ค.

**ตั้งแล้ว**

ด้วยการไฟฟ้า อ.บางเลน จะขอดับไฟเพื่อปฏิบัติงานในระบบจำหน่ายแรงสูง/สถานีไฟฟ้า ศาลายา

ตามแผนผังสังเขปแนบ จำนวน ๑ แผ่น ดังนี้

ที่	พิดเตอร์	วัน/เดือน/ปี	ตั้งแต่เวลา	ถึงเวลา	ลักษณะงานที่ปฏิบัติ และบริเวณที่ปฏิบัติงาน	จาก	ถึง	ผู้ควบคุมงาน
๑.	09SLY	๑๓ ม.ค.๖๒	๐๘.๓๐ น.	๑๖.๓๐ น.	ปรับปรุงระบบจำหน่าย เปลี่ยนเสา สาย บริเวณจุด A	SLY085-07	ปลายสาย	นายประสิทธิ์ วรรณวงษ์ พงษ.๕ ผปบ.
						SLY105-06		

พื้นที่ที่มีผู้ใช้ไฟได้รับผลกระทบ (ไฟดับ) อริยะแลนด์ ๑๐

ผู้ประสานงานการดับไฟ ชื่อ นายวินัย ทอยสังข์ทอง ตำแหน่ง ทผ.ปน โทร ๐๘๕-๕๕๑๑๕๑๕

\* ด่วนวิญญู ขอปิดสาย ทอ. หนึ่งว่า

เปลี่ยน จาก SLY085-07 เป็น SLY105-06

กัม นครินทร์ วันที่ ๙ ม.ค. ๖๒ #

สำหรับแผนกควบคุมการจ่ายไฟ (ผคฟ.) กฟภ.๓

เรียน อภ.ปน.(ก.๓)

ผคฟ. พิจารณาแล้วเห็นควร

อนุมัติให้ดับไฟตามคำขอข้อ 1 พิดเตอร์ SLY085 จาก SLY085-07 ถึง ปลายสาย

ในวันที่ 13 ม.ค. 62 ตั้งแต่เวลา 08:30 น. ถึง 16:30 น. ตามใบสั่งทำสวิตซ์ซึ่งเลขที่ 1798

อนุมัติให้ดับไฟตามคำขอข้อ พิดเตอร์ จาก ถึง

ในวันที่ ตั้งแต่เวลา น. ถึง น. ตามใบสั่งทำสวิตซ์ซึ่งเลขที่

อนุมัติให้ดับไฟตามคำขอข้อ พิดเตอร์ จาก ถึง

ในวันที่ ตั้งแต่เวลา น. ถึง น. ตามใบสั่งทำสวิตซ์ซึ่งเลขที่

อนุมัติให้ดับไฟตามคำขอข้อ พิดเตอร์ จาก ถึง

ในวันที่ ตั้งแต่เวลา น. ถึง น. ตามใบสั่งทำสวิตซ์ซึ่งเลขที่

อนุมัติให้ดับไฟตามคำขอข้อ พิดเตอร์ จาก ถึง

ในวันที่ ตั้งแต่เวลา น. ถึง น. ตามใบสั่งทำสวิตซ์ซึ่งเลขที่

พนักงานศูนย์ฯ นาย วินัย ทอยสังข์ทอง ประสานงานการขอดับไฟกับ ฝ่ายวินัย ทอยสังข์ทอง

วิญญู ขอรับ

( ๑๓ ม.ค. ๖๒ )

สำหรับผู้อนุมัติ

ที่ ก.๓ กปป.(คฟ.)

046

เรียน ผจก. กฟอ. บล.

อก.ว.ว.(ก.๓)

อนุมัติ และแจ้ง จป. เพื่อตรวจสอบความปลอดภัย,

พร้อมทั้งลงข้อมูลแจ้งแผนดับไฟลงใน www.pea.co.th

ขั้นตอนการสวิตซ์ซึ่ง 1 แผ่น

แผนผังแนบ 1 แผ่น

ผจฟ. (สถานี )

เพื่อทราบ และจัดพนักงานเข้าปฏิบัติงานร่วมกับศูนย์  
นครปฐม ตั้งแต่เวลา น. เป็นต้นไป จนกว่างานจะแล้วเสร็จ

ผคฟ.๐๑ (rev.๐๒/๒๕๖๐)

นายเอกชัย ทังสุวรรณ

รท.ป.๓ (ก.๓) ปฏิบัติงานแทน อภ.ปน.(ก.๓)

## ใบสั่งทำสวิตชิง

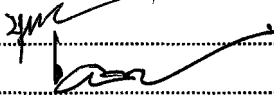
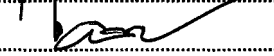
- |                        |   |                              |                           |
|------------------------|---|------------------------------|---------------------------|
| 1. สถานที่ทำงาน        | ทางเข้าอริยะแลนด์ 9   |                              |                           |
| 2. กำหนดวันที่ทำงาน    | 13 ม.ค. 62  | ระหว่าง 08.30 น.             | ถึง 16.30 น.              |
| 3. ผู้ขอทำงาน          | กฟอ.บล.   | งานที่ทำ ปรับปรุงระบบจำหน่าย | ตามใบขอปฏิบัติงาน 1794/62 |
| 4. เตรียมการสวิตชิงโดย | นายมนัส ทองย้อย   |                              | วันที่ 7 มกราคม 2562      |
| 5. ตรวจสอบสวิตชิงโดย   |    |                              | วันที่ 8 ม.ค. 62          |
| 6. อนุมัติสวิตชิงโดย   |    |                              | วันที่ 8 ม.ค. 62          |
| 7. สั่งทำสวิตชิงโดย    | 1. นายกฤษณะศักดิ์, นายขุนทอง, นายนครินทร์, นายพนิต (กะ1 00.00 น. - 08.00 น.)<br>2. นายสิทธิชัย, นายอนุสรณ์, นายศักดิ์สิทธิ์, นายมนัส (กะ2 08.00 น. - 16.00 น.)<br>3. นายสถาพร, นายธนิต, นายณัฐกาญจน์, นายสามารถ (กะ3 16.00 น. - 24.00 น.) |                              |                           |

ที่	รหัสอุปกรณ์	สภาพอุปกรณ์ ปกติก่อน ดำเนินการ	ดำเนินการ	เวลา	ผู้ดำเนินการ	ผู้สั่งการ	หมายเหตุ
ตรวจสอบอุปกรณ์ป้องกันและสวิตซ์ตัดตอนก่อนทำสวิตชิง							
เมื่อพร้อมดับไฟ เวลา 08.30 น.							
1	SLY08R-01 SLY9R-02	ปลด	Nonreclosing, ALT		พมท.		SCADA ตรงข้ามร้านกึ่งเก้
2	SLY08S-07 SLY10S-06	สับ	ปลด(ใช้โหลดบัสเตอร์)		บล.		DIS ปากทางโครงการอริยะแลนด์
3	แจ้งพื้นที่ไฟดับให้ กฟอ.บล. ทราบ						
4	แจ้งผู้ควบคุมงาน Test ไฟ Short Ground จุด G1						
5	แจ้งผู้ควบคุมงาน Test ไฟ Short Ground จุด G2						
6	แจ้งชุดทำงานปฏิบัติงานได้						
7	SLY08R-01 SLY9R-02	Nonreclosing, ALT	Normal		พมท.	SCADA	R ตรงข้ามร้านกึ่งเก้
สิ้นสุดสวิตชิงช่วงเช้า							
8	หลังจาก กฟอ.บล. ทำงานแล้วเสร็จพร้อมจ่ายไฟคืนกลับ						
9	SLY08R-01 SLY9R-02	ปลด	Nonreclosing, ALT		พมท.		SCADA ตรงข้ามร้านกึ่งเก้
10	แจ้งผู้ควบคุมงานปลด Short Ground จุด G1						
11	แจ้งผู้ควบคุมงานปลด Short Ground จุด G2						
12	SLY08S-07 SLY10S-06	ปลด	สับ		บล.		DIS ปากทางโครงการอริยะแลนด์
13	SLY08R-01 SLY9R-02	Nonreclosing, ALT	Normal		พมท.	SCADA	R ตรงข้ามร้านกึ่งเก้
สิ้นสุดสวิตชิง							

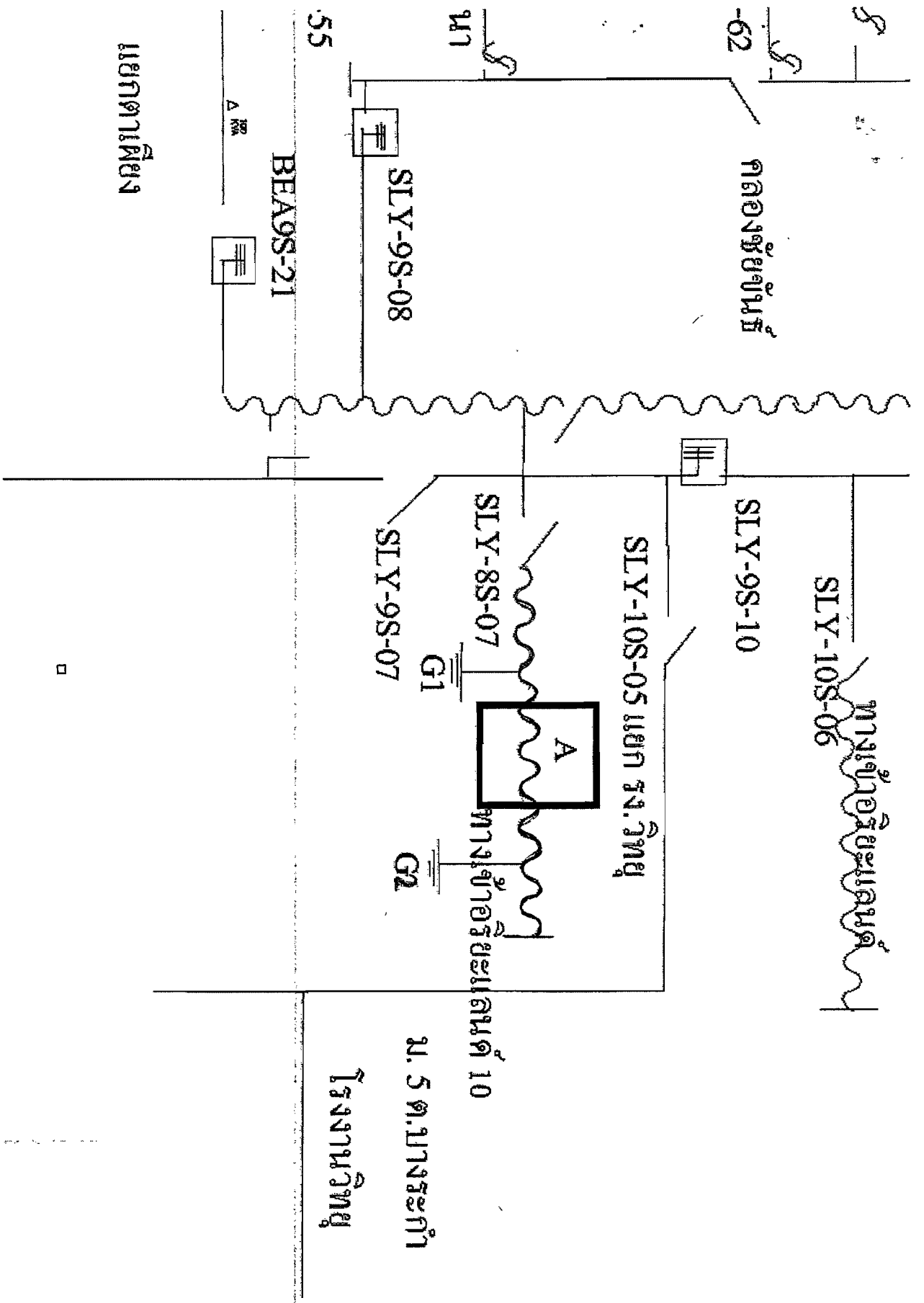

แยกตามฝั่ง

BEA9S-21

SLY-9S-08

กล่องตู้ยंत्र

SLY-9S-10

ทางเข้าริยะเมนต์

SLY-10S-06

SLY-10S-05 แยก รง. วิทย์

SLY-8S-07

SLY-9S-07

ทางเข้าริยะเมนต์ 10

น. 5 ต. บางระกำ

โรงงานวิทย์

□